

共済会だより



第111回

島田大祭

令和7年 10月11日(土)
~13日(月・祝)

目 次

◆理事・評議員会(総会)報告 ……………P1	令和7年度 事業計画 ……………P7~9
令和6年度 事業報告 ……………P1~3	令和7年度 収支予算 ……………P10
令和6年度 収支決算報告 ……………P4	◆令和7・8年度 役員・評議員 ……………P11
令和6年度 事業の写真報告 ……………P5~6	◆会員事業所一覧……………P12~15
	◇会員証提示割引協力店一覧……………P16~19

島田榛北勤労者福祉共済会

〒427-0056 島田市大津通1964番地の4
TEL 0547-36-7733 FAX 0547-36-7734
ホームページ <http://sh-kyousaikai.jp/>

— 理事・評議員会(総会)報告 —

- 開催日時：令和7年5月23日(金) 16時00分～16時40分
- 会 場：プラザおおるり 第3多目的室
- 出 席 者：会長、副会長、役員 23名、評議員 21名(委任状26名を含む。)

【議事等の内容】

令和7年度理事・評議員会(総会)を、5月23日(金)にプラザおおるり第3多目的室において開催しました。

総会では、「議案第1号 令和6年度事業報告」、「議案第2号 令和6年度収支決算報告」、「議案第3号 令和7・8年度役員・評議員」、「議案第4号 令和7年度事業計画」及び「議案第5号 令和7年度収支予算」の5件について、審議し、議案のとおり可決しました。

これにより、令和7・8年度 会長・副会長は、次のとおり議決されました。よろしくお願いいたします。

会 長 鈴木信雄 様 (株式会社鈴木化学工業所)

副会長 森下真琴 様 (森下商事株式会社)

副会長 平口慶喜 様(川根本町商工会)



森下 新・副会長

鈴木 新・会長

平口 副会長

令和6年度 事業報告

1. 会員加入等の状況

令和7年3月31日現在、加入事業所数は361事業所、会員数は3,293人です。なお、4月1日現在の事業所及び会員数の推移は右の表のとおりです。

令和6度の会員の入退会の状況は、事業所の新規加入 2事業所、脱会 21事業所で、差引き 19事業所の減でした。

会員数は、入会者数248人、退会者数377人で、差引き129人の減となりました。

加入事業所・会員数の推移(年度初日)

	加入事業所数	会員数
令和3年4月1日	423 事業所	3,612 人
令和4年4月1日	405 事業所	3,541 人
令和5年4月1日	395 事業所	3,598 人
令和6年4月1日	380 事業所	3,463 人
令和7年4月1日	361 事業所	3,358 人

2. 慶弔共済金給付事業

会員の結婚や子の入学祝金、傷病見舞金など5分類18項を給付内容として、会員のみなさまをサポートする制度です。令和6年度は、683件、1,343万円を給付しました。前年度より件数は14件の増、給付額は132万円の増となりました。給付事由では、子の小・中学校入学祝金、死亡弔慰金などが増でした。

3. 福利厚生事業

(1)健康増進補助事業(人間ドック受診料・婦人科検診料補助・インフルエンザ予防接種料補助)

健康で明るい日常生活を過ごすために、会員に対して人間ドック受診に上限6,000円、婦人科検診・インフルエンザ予防接種に上限1,000円を補助しました。

令和6年度は、これら3つの健康増進事業について、合計1,020件、227万円を補助しました。

(2)宿泊施設利用料補助事業

個人や、家族、友人などとの親睦旅行等で保養を目的として宿泊施設を利用した会員に対して、3,000円を補助しています。令和6年度は、533件、159万円を補助しました。件数、金額ともに前年度の25%増となりました。

(3)文化教養講座受講料補助事業

県、市町村等が主催する講座を受講した52人から申請があり、101,300円を補助しました。

(4)入場料補助事業

入場料補助事業は、「共通割引施設利用券」にセットしている助成券により観劇、コンサート、スポーツ観戦等の入場料の一部(1,000円)を補助しました。令和6年度は、269件、269,000円を補助しました。

件数、金額ともに前年度の8%増となりました。

(5)契約施設利用料助成事業

令和6年度の契約施設は33施設で、施設利用券12,723枚の使用があり、356万円を助成しました。

「共通割引施設利用券」による契約施設利用料助成事業は、いつでも都合の良いときに家族で利用できることが好評です。前年度に比べは、件数が3%増、金額が5%増となりました。

(6)レクリエーション事業

令和6年度は、バスツアー5件、おすすめツアー3件 及び共済団体合同事業2件を実施しました。

※各事業の様子が5・6ページにありますので、ご覧ください。

4. 各種セミナー開催

セミナーは、7事業を開催し、88人の参加をいただきました。

※各事業の様子が5・6ページにありますので、ご覧ください。

5. チケット斡旋事業

令和6年度は、募集37事業、実施36事業で、3,759人にご利用いただきました。今年度は、夏季の「サーティワンアイスギフト券」や、「お食事チケット2025」など、多くのご利用をいただきました

6. 広報事業

「共済会だより」の発行、配付をはじめ、セミナー開催、チケット斡旋等をはじめとする「事業案内(会報)」を年間6回発行するとともに、共済会「ホームページ」を通じて、事業のご案内を行いました。



事業実績報告

(人、円)

	令和5年度		令和6年度		増 減	
	人 数	金 額	人 数	金 額	人 数	金 額
祝金 結婚	28	560,000	21	420,000	△ 7	△ 140,000
子の出生	62	620,000	44	440,000	△ 18	△ 180,000
子の小学校入学	80	800,000	90	900,000	10	100,000
子の中学校入学	123	1,230,000	135	1,350,000	12	120,000
成人	12	120,000	6	60,000	△ 6	△ 60,000
還暦	80	800,000	78	780,000	△ 2	△ 20,000
永年勤続 30年	44	880,000	44	880,000	0	0
傷病休業 14～29日	15	75,000	20	100,000	5	25,000
30～59日	21	315,000	15	225,000	△ 6	△ 90,000
60～89日	6	120,000	12	240,000	6	120,000
90～119日	7	175,000	3	75,000	△ 4	△ 100,000
120日以上	16	480,000	14	400,000	△ 2	△ 80,000
死亡 本人	10	3,000,000	12	3,400,000	2	400,000
配偶者	9	900,000	13	1,300,000	4	400,000
子	1	30,000	2	60,000	1	30,000
親	153	1,530,000	170	1,700,000	17	170,000
疾病・交通事故等 重度障害	1	400,000	3	1,000,000	2	600,000
住宅災害（台風等）	1	75,000	1	100,000	0	25,000
慶弔共済給付金 計	669	12,110,000	683	13,430,000	14	1,320,000

人間ドック受診料補助	237	1,414,150	253	1,513,050	16	98,900
婦人科検診受診料補助	126	125,310	95	94,320	△ 31	△ 30,990
インフルエンザ予防接種料補助	713	705,850	672	665,800	△ 41	△ 40,050
宿泊施設利用料補助	426	1,278,000	533	1,599,000	107	321,000
文化教養講座受講料補助	50	96,415	52	101,300	2	4,885
入場料補助	248	248,000	269	269,000	21	21,000
生活資金信用保証料補助	0	0	0	0	0	0
補助金 計	1,800	3,867,725	1,874	4,242,470	74	374,745

(人、円)

	令和5年度			令和6年度			増 減		
	事業数	人 数	事業費金額	事業数	人 数	事業費金額	事業数	人 数	事業費金額
契約施設利用助成	32	12,289	3,391,420	33	12,723	3,563,110	1	434	171,690
レクリエーション事業	11	589	2,934,605	11	821	3,322,310	0	232	387,705
セミナー	7	115	283,482	7	88	242,092	0	△ 27	△ 41,390
チケット斡旋	42	4,440	12,000,918	36	3,759	13,885,372	△ 6	△ 681	1,884,454

令和6年度 収支決算報告

【収支決算概要】

収入合計59,901,882円、支出合計54,781,351円で、差引額5,120,531円を令和7年度へ繰り越しました。

なお、この繰越金には、令和6年度実施事業のうち令和7年3月31日に事業期間が終了した2事業（「R6-No40お食事チケット2025」及び「R6-No46 いちご狩り体験チケット」）の請求未着による未払繰越財源合計1,593,300円を含んでいます。これを除く純繰越金は、3,527,231円です。

収入の部

収入合計は、59,901,882円で、前年度より2,470,075円、4.0%の減でした。これは、主に、前年度は共済会合併20周年記念事業実施のために周年事業積立金400万円を取崩して収入したことによるものです。会費収入は、前年度比88万円、2.9%減の2,908万円でした。市町補助金は、島田市及び川根本町からの補助金で、前年度と同額を交付されました。慶弔共済金収入は1,343万円でした。

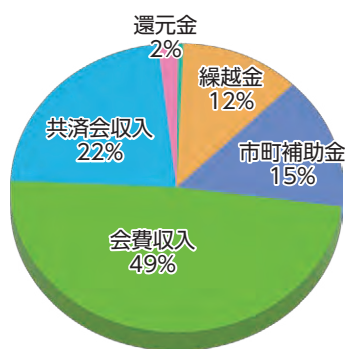

収入合計 59,901,882円

(単位：円)

科 目	令和5年度 決算額	令和6年度 決算額	増減
繰 越 金	6,331,451	7,133,332	801,881
市 町 補 助 金	8,800,000	8,800,000	0
会 費 収 入	29,970,000	29,088,800	△ 881,200
共 済 金 収 入	12,110,000	13,430,000	1,320,000
還 元 金 収 入	545,746	1,145,641	599,895
雑 収 入	614,760	18,109	△ 596,651
積 立 金 取 崩	4,000,000	286,000	△ 3,714,000
合 計	62,371,957	59,901,882	△ 2,470,075

支出の部

支出合計は、54,781,351円(次期繰越金を除く。)でした。内訳では、総務費が合併20周年記念品配付事業の皆減などにより、前年度比245万円減の307万円の支出でした。また、事業費は、リレーション事業や、宿泊助成、割引契約施設利用助成などの利用増があり、前年度比71万円の増でした。共済費は、給付件数の増により給付金が132万円の増でしたが、会員数減により共済掛金が減となり、87万円増でした。

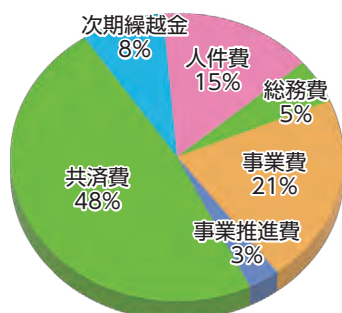

支出合計 54,781,351円

次期繰越金 5,120,531円

(純繰越金 3,527,231円)

(単位：円)

科 目	令和5年度 決算額	令和6年度 決算額	増減
人 件 費	8,583,064	8,941,930	358,866
総 務 費	5,532,649	3,075,155	△ 2,457,494
事 業 費	11,890,456	12,606,898	716,442
事 業 推 進 費	1,572,991	1,621,354	48,363
共 済 費	27,657,905	28,528,590	870,685
予 備 費	0	0	0
事 業 雑 費	1,560	7,424	5,864
積 立 金	0	0	0
合 計	55,238,625	54,781,351	△ 457,274
次 期 繰 越 金	7,133,332	5,120,531	△ 2,012,801
総 計	62,371,957	59,901,882	△ 2,470,075

令和6年度

レクレーション 事業 ・ セミナー事業



夏の寄せ植え



伊吹山バスツアー



カラーサンド



花束のアレンジ



眼鏡ケース作り

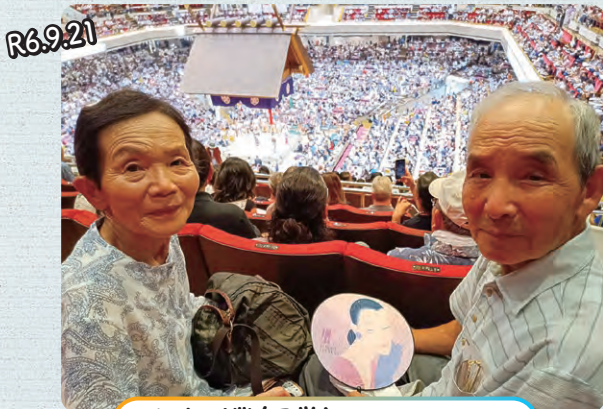

大相撲観戦バスツアー



冬の寄せ植え



京都バスツアー

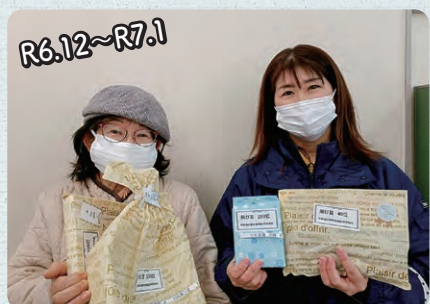

ボウリング大会 受賞

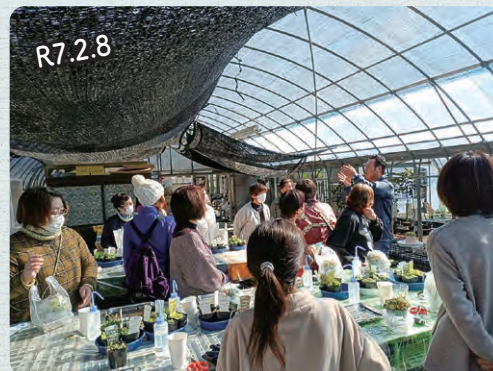

多肉植物の寄せ植え



初詣「寒川神社」



新春落語



南伊豆バスツアー

1. はじめに(基本方針)

令和7年度の共済会事業については、以下の方針に基づき運営を行います。

- ① 会員にとって有益かつ魅力的な事業展開を図り、満足度の向上に努めます。
- ② 共済会自体の周知、PRを行い、加入事業所・会員の拡大に努めます。
- ③ 行政をはじめ関係諸団体との連携に努めます。
- ④ 個人情報をはじめネットワーク情報の安全管理に努めます。
- ⑤ 簡素で効率的な運営に努めます。

2. 慶弔共済金給付事業

慶弔共済金給付事業については、現在、共済会会費月額700円のうち月額365円を掛け金として、(一財)全国勤労者福祉振興協会へ再共済し、支出しています。本事業は、5分類、32項目の給付内容となっており、前年度と同様で、制度変更はありません。会員にとって安心できる制度として、引続き、申請漏れ等がないよう適切かつ迅速に対応するとともに、事由発生時及び申請受付後は遅滞なく円滑な給付事務処理に努めます。

3. 健康増進事業

(1)人間ドック等受診料補助事業(会員のみ)

会員の健康維持増進を図るため、「人間ドック等」受診料の一部補助は、人間ドックが6,000円、婦人科検診が1,000円で、受診医療機関を限定せず行います。なお、これらの併用はできません。
人間ドックは、1泊ドックも対象となります。

(2)インフルエンザ予防接種料補助事業(会員のみ)

補助額は、予防接種料の自己負担分について、年1回、上限1,000円を補助します。
インフルエンザ予防接種料補助事業は、平成29年度の新設以来、毎年、多くの会員に利用いただいている関心の高い事業です。

(3)健康施設への利用料助成(会員とその同居家族のみ)

会員の健康維持増進を図るため、温泉、プール等の保養・健康などを目的とした契約施設の利用料を助成します。なお、一般利用料や会員利用料等の改定があるときは、会報、ホームページなどによりお知らせしていきます。

4. 福利厚生事業

(1)余暇活動に関する事業

①宿泊施設利用料補助事業(会員のみ)

会員が保養等を目的に個人旅行及び社員旅行等を行った際の宿泊代金の一部を補助します。補助は、年1回、補助金額3,000円で、宿泊代金5,000円以上のものが対象です。

②入場料補助事業(会員のみ)

会員が「県内・外で開催された観劇、コンサート、スポーツ観戦等に行かれたとき、その入場料(2,500円以上のもの)」に対して、『共通割引施設利用券綴り』にセットされている助成券(1枚)により、入場料の一部として1,000円を補助します。
なお、近年の入場券の発券状況が、紙媒体だけでなくモバイル等による電子データでの発券も増えていることから、補助申請時のデータの提示など、会員氏名、チケット金額の確認に御協力ください。

③契約施設利用料助成事業(会員とその同居家族のみ)

島田市、川根本町、近隣市町等にある文化、娯楽、保養施設を『共通割引施設利用券綴り』にセットされている「共通割引施設利用券①～⑫」及び「静岡カントリー島田ゴルフコース1,000円助成券」により割引料金で利用できる制度です。

この割引券は、会員及び同居のご家族に限り、今年度は31の契約施設が利用できます。

また、「共通割引施設利用券」のほかに、「東京ディズニーリゾート(ランド&シー)」がお得に楽しめる「コーポレートプログラム・特別利用券」があります。この「東京ディズニーリゾート特別利用券」は、(一財)藤枝市勤労者福祉SCと共同で実施するもので、パスポート購入価格より500円割引となるチケットです。年1回、会員とその同居家族が利用でき、上限5枚です。東京ディズニーリゾートの予約前にお問い合わせください。

※ 令和6年度末で割引契約が終了となった施設

△「静岡科学館 る・く・る」

(∵ 利用者数が割引対象基準数を下回るため割引終了)

④レクリエーション事業

会員と同居家族のリフレッシュ、健全な余暇活動、各事業所・職場間の交流を図るため、観光、グルメ、観劇等の“気軽に楽しめる”内容を企画、実施します。

また、県内及び中部地区の勤労者福祉共済団体等との共同企画による合同事業(ボウリング大会、落語)を実施します。

次の表は、事業の予定です。詳細は、会報(事業案内)とホームページにて、お知らせしますので、お誘いあわせて、ご参加ください。

予 定 日	計 画 内 容 (予 定) (開催地)
7月～	「おすすめツアー 助成券(2500円)」対象ツアーの幹旋 (大鉄観光サービス、アンビ・ア ツアーズ提供ツアー)
7月26日(土)	バスツアー「山梨詰め放題 バスツアー」
9月13日(土)	バスツアー「梨 食べ放題 バスツアー」
11月29日(土)	バスツアー「京都 フリータイム」
12月～1月 ※	中部地区共済団体合同 ボウリング大会(藤枝グラウンドボウル、ほか)
1月17日(土)	バスツアー「新春 初詣」
1月24日(土)	「新春落語」(島田榛北地区労働者福祉協議会との合同事業)

(※は、合同事業) ◇実施時期、内容については、変更することがあります。

※令和7年度の県内共済会合同ゴルフ大会は、開催予定がありません。

この中の「おすすめツアー」は、会報でお知らせする「おすすめツアー」(取扱旅行社が提案するツアー)を選択して参加するものです。取扱旅行社へ申込み際に、『共通割引施設利用券』にセットされている「おすすめツアー助成券2,500円」を一緒に提出し、旅行代金の割引を受けます。

⑤各種幹旋事業(会員のみ)

各種コンサート、演劇、Jリーグ等スポーツ観戦及びお食事等のチケット幹旋を行います。
会報(事業案内)により、お知らせしてまいりますので、ご期待ください。

(2)自己啓発に関する事業

①文化教養講座受講料補助事業(会員のみ)

会員が文化教養を高めるために、県及び市町が主催・共催する講座、または、県及び市町より出資・補助を受け運営している団体が主催・共催する講座の受講料の一部を補助します。

補助対象は会員のみ、補助額は受講料の50%、1回2,000円以内、年に2回までです。

②各種セミナーの開催

研修、体験型の教養講座・教室等を企画実施します。

下記は実施予定の事業ですが、具体的には会報(事業案内)とホームページにて、お知らせしてまいりますので、御参加ください。

予 定 日	計 画 内 容
5月6日(火・祝)	花束のアレンジ
6月7日(土)	苔テラリウム
10月18日(土)	ハンドウォーマー作り
10月19日(日)	年金セミナー ((一財)静岡県年金福祉協会への協賛事業)
12月20日(土)	お正月の寄せ植え

◇実施時期、内容については、変更することがあります。

5. 融資斡旋事業

会員の生活安定に資するため、労働金庫との連携・提携により生活資金及び住宅資金の融資斡旋を行います。結婚、出産、教育、車購入等の生活資金融資の利用者には共済会で信用保証料の一部を補助(補助金の最高額は7,000円)します。

6. 広報事業

(1)「共済会だより」及び「事業案内(会報)」の発行について

共済会の運営内容や予算等の状況及び事業方針等を会員事業所並びに会員、関係機関にお知らせするため、「共済会だより第27号」を発行します。

また、「事業案内(会報)」の年6回程度の発行により、レクリエーション、セミナー、各種チケット斡旋等をご案内し、募集を行います。

(2)ホームページ等による共済会の情報提供

「島田榛北勤労者福祉共済会ホームページ」により、情報提供を行っていきます。今後も、共済会の認知度を高め、会員事業所、会員へ、一層の情報発信に努めるため、ホームページの活用に努めます。

また、全国の共済会で組織する「全国中小企業勤労者福祉サービスセンター」(全福センター)のホームページには、会員証カードの提示などによりお得に利用できる全国のレジャー施設や、会員特別価格の商品、新制度の紹介などが掲載されていますので、御活用ください。

(全福センター ホームページ検索キー「全福センター」)

7. 会員加入促進事業

会員各位をはじめ、行政、商工会議所、商工会、労協などの関係諸団体にご支援をいただき、引続き、加入促進を図ってまいります。

8. その他

・全国・東海ブロック・県内共済団体等との連携及び共同企画事業の実施

全国には勤労者福祉共済団体(法人格を有するところはサービスセンターの名称)が200団体以上あり、静岡県内では16団体、東海4県でも静岡県も含め25団体が運営をしています。静岡県内の勤労者福祉共済団体は、共同企画事業としてこれまでも「ゴルフ大会」、「ボウリング大会」、「チケットの共同購入」等、また、島田榛北地区労働者福祉協議会と共催で「新春落語」を実施してまいりました。本年度も引続き、他の共済会団体等と連携して、スケールメリットを活かした事業運営に努めてまいります。



令和7年度 収支予算

収入予算・支出予算に、それぞれ56,645,000円(前年度比△226万円、3.8%減)を計上しています。

収入の部

会費収入は、会員見込人数を3,400人として、2,868万円を見込みます。市町補助金、共済金収入、共済還元金については前年度と同額を計上しています。繰越金には、前年度事業未払金の繰越財源159万円を含みますので、これを除く純繰越金は352万円です。

また、前年度の事業執行状況・事業利用件数増加の状況に鑑み、今年度は、財源確保を図る観点から、あらかじめ、事業変動等積立金取崩100万円を計上しています。

令和7予算 収入合計 56,645千円

(単位：円)

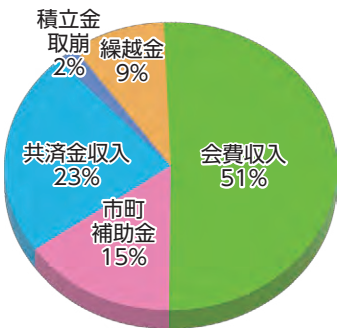

科 目	令和6年度予算	令和7年度予算	増 減
会 費 収 入	29,945,000	28,685,000	△ 1,260,000
市 町 補 助 金	8,800,000	8,800,000	0
共 済 金 収 入	13,000,000	13,000,000	0
共 済 還 元 金	10,000	10,000	0
雑 収 入	14,668	29,469	14,801
積 立 金 取 崩	10,000	1,000,000	990,000
繰 越 金	7,133,332	5,120,531	△ 2,012,801
合 計	58,913,000	56,645,000	△ 2,268,000

支出の部

慶弔共済金給付事業や、人間ドック補助等の健康増進事業、宿泊・入場料補助など実施事業に変更はありません。

支出予算では、共済会合併設立20周年記念事業のチケット斡旋事業などの未払繰越事業費208万円が上乗せとなっていた前年度予算に比べ、今年度は平年ベースでの事業展開になります。

また、会員数は前年度に比べ減となっているため、それに伴い、事業費、共済費中の慶弔共済掛金が減となっています。

令和7予算 支出合計 56,645千円

(単位：円)

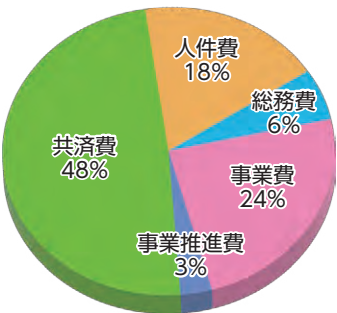

科 目	令和6年度予算	令和7年度予算	増 減
人 件 費	9,930,000	10,123,000	193,000
総 務 費	3,420,000	3,410,000	△ 10,000
事 業 費	15,103,000	13,430,000	△ 1,673,000
事 業 推 進 費	1,761,000	1,690,000	△ 71,000
共 済 費	28,549,000	27,892,000	△ 657,000
予 備 費	100,000	50,000	△ 50,000
事 業 雑 費	50,000	50,000	0
積 立 金	0	0	0
合 計	58,913,000	56,645,000	△ 2,268,000

令和7・8年度 島田榛北勤労者福祉共済会 役員・評議員 名簿

任期：令和7年度理事・評議員会（総会）開催日～令和9年度理事・評議員会（総会）開催日

令和7年5月23日 現在

《役員》

	役職	氏名	事業所名	所属・管内
1	会長	鈴木 信雄	(株)鈴木化学工業所	島田商工会議所
2	副会長	森下 真琴	森下商事(株)	島田市商工会
3	副会長	平口 慶喜	川根本町商工会	川根本町商工会
4	理事	大河原 三雄	島田石油(株)	島田商工会議所
5	理事	岡村 修	(株)オカムラ	島田市商工会
6	理事	今村 重則	島田商工会議所	島田商工会議所
7	理事	秋山 智彦	朝日設備(株)	島田商工会議所
8	理事	鈴木 将未	(福)島田市社会福祉協議会	島田商工会議所
9	理事	岩ヶ谷 耕司	(株)エーピーアイ	島田市商工会
10	理事	成澤 博	成澤商運(有)	島田市商工会
11	理事	松下 岳史	駿遠自動車(株)	島田市商工会
12	理事	立尾 英司	(一社)島田市観光協会	島田市商工会
13	理事	鈴木 博幸	島田市商工会	島田市商工会
14	理事	井口 晶彦	(有)川根浄化槽管理センター	川根本町商工会
15	理事	藤田 進	(株)エム・エー・フジタ	川根本町商工会
16	理事	櫻下 泰子	川根インダストリー(株)	川根本町商工会
17	理事	鈴木 将之	島田市 産業経済部 商工課	島田市
18	理事	鈴木 浩之	川根本町 産業振興課	川根本町
19	理事	樋熊 敦志	大井川鉄道井川線労組	島田榛北労福協
20	理事	池田 和也	静岡県労働金庫 島田支店	島田榛北労福協
21	理事	平澤 やよい	こくみん共済coop静岡推進本部中部支所	こくみん共済coop
1	監事	原木 忍	金谷地区退福共	島田榛北労福協
2	監事	安藤 良訓	(有)島田福祉サービス	島田商工会議所

《評議員》

	氏名	事業所名	所属・管内
1	石田 昌一	中部労務センター	島田商工会議所
2	長野 悠	(株)まちづくり島田	島田商工会議所
3	岩倉 正雄	(有)岩倉溶接工業所	島田商工会議所
4	落合 信良	(有)カーショップ落合	島田商工会議所
5	斉藤 匡夫	(株)アーク東海	島田商工会議所
6	櫻井 広子	(株)小桜建設工業	島田商工会議所
7	鈴木 金苗	(株)寿電機	島田商工会議所
8	曾根 知子	(有)曾根商店	島田商工会議所
9	高橋 義博	高橋電気工業(株)	島田商工会議所
10	塚本 好明	大鐘測量設計(株)	島田商工会議所
11	中川 史郎	(有)魚中	島田商工会議所
12	長谷川 広亘	(株)アスク長谷川	島田商工会議所
13	宮坂 美里	(有)増田電化工場	島田商工会議所
14	山崎 早恵美	(福)六合福祉会 認定こども園 エルフのゆめ	島田商工会議所
15	朝比奈 孝亮	(株)朝日園	島田市商工会
16	臼井 公一	(福)こころ	島田市商工会
17	鳴嶋 茂治	(有)ディークラフト	島田市商工会
18	太向 麻衣子	(株)中部プログレス	島田市商工会
19	登澤 倫子	KAWANEネット	島田市商工会
20	中尾 光	(株)中尾建設工業	島田市商工会
21	増田 直樹	(株)増商	島田市商工会
22	中村 修	(株)中村電気工業	川根本町商工会
23	羽田 光宏	ケーブルテクニカ(株)	川根本町商工会
24	藤田 浩二	(有)山本鉄工	川根本町商工会

会 員 事 業 所 一 覧

<島田地区>

令和7年6月1日

N0	事業所番号	事業所名
1	11006	小澤建築
2	11010	(有)鈴建
3	11012	寿住建
4	11017	栗山工務店
5	11024	朝日設備㈱
6	11026	(有)佐藤設備
7	11041	カワラザキ建工
8	11043	浅沼工務店
9	11049	宮下建設
10	11050	(有)荒浪工業
11	11051	河村建築
12	11055	(有)コシブチ
13	11069	(株)中部営繕センター
14	11097	弓岡硝子店
15	11125	秋元電気
16	11126	(株)ダイケン工務店
17	11133	(株)アスク長谷川
18	11134	一級建築士事務所イワクラ建築設計
19	11136	加賀一級建築士事務所
20	11157	イワガヤ建装
21	11162	(株)アーク東海
22	11164	(株)エスシステム
23	11165	高橋電気工業㈱
24	11168	(株)塚本設計
25	11169	(株)日本防災システム
26	11170	(有)中部工建
27	11171	(株)ユーテック
28	11172	(有)杉山鉄構
29	11174	(株)アサオカグリーンファーム
30	13089	寺上塗装
31	13159	(有)横田川建材
32	13160	(株)K C R 藤本
33	14022	(株)小桜建設工業
34	14099	神谷瓦店
35	14155	MT. 清水
36	21002	(有)マルソウ小林材木店
37	21005	木村建具店
38	21013	(株)カネキ
39	21014	(株)五大製作所
40	21016	小沢木工所
41	21024	(有)増田電化工場
42	21071	本多研工㈱
43	21082	石川製茶㈱
44	21089	(有)小島歯車製作所
45	21114	(株)イトー
46	21117	カトウそうざい
47	21120	(株)ジロー製作所
48	21122	伊藤製材所
49	21151	春日堂
50	21154	(有)西村製畳店
51	21170	(有)平成部品
52	21173	第一軌道合同会社

N0	事業所番号	事業所名
53	22090	土屋自動車钣金塗装
54	24101	山田園 山田光雄
55	24102	ミタケ工業
56	31009	花園電装
57	31018	(有)天野冷熱
58	31019	長谷川電気保安管理事務所
59	41001	大井川自動車運送事業（協）
60	51004	(株)タキソウ
61	51010	(株)濱野精肉店
62	53021	とりっこ倶楽部ホシノ
63	53022	(有)太平うずら園
64	61004	鈴木テレビ商会
65	61006	(有)かわでん
66	61010	(株)東海家電
67	61033	(株)オカダ
68	61038	(株)ウエヤマ電設工業
69	61040	大石商会
70	61046	藤田商店
71	61047	内記米店
72	61055	(有)龍月堂
73	61056	(有)島田福祉サービス
74	61057	すし処 江戸藤
75	61065	(株)富士ビジネスマシン
76	61072	半田商店
77	61076	栗田酒店
78	61112	旬菓 おほつ庵
79	61115	(株)なるおかサイクル
80	61129	(有)山崎電機商会
81	61131	島田石油㈱
82	61132	(有)ダイアナ マーミィー
83	61133	ごはん c a f e かりん
84	63029	(有)カーショップ落合
85	64001	岩尾商店
86	71002	島田不動産㈱
87	71005	アイ宅建センター
88	73003	アップルランド㈱
89	80011	アーリー
90	81005	大鐘測量設計㈱
91	81006	野中税理士事務所
92	81026	税理士法人 森川会計
93	81027	(有)五平
94	81031	増本自動車整備工場
95	81061	(株)千左
96	81064	鈴木クリーニング店
97	81067	きもの処 まるふじ
98	81068	黒田クリーニング店
99	81070	理容 スズキ
100	81086	(有)魚中
101	81107	アサヒヤクリーニング店
102	81110	森下クリーニング店
103	81119	(株)まちづくり島田
104	81125	よかたい

N0	事業所番号	事業所名
105	81129	島田モーターサービス(株)
106	81130	(株) J A大井川葬祭サービス
107	81132	田島利彦税理士事務所
108	81133	寿し辰
109	81136	(有)島田ゴルフガーデン
110	81137	(株)島田板金塗装工業
111	81139	志水接骨院
112	81140	(株)よこ山
113	81141	(株)グリーン
114	81143	LIFE SEEDS
115	81144	(有)寿し幸
116	81145	島田労働基準協会
117	81148	にこぱんペーカリー
118	83124	神座自動車工業(有)
119	91001	島田商工会議所
120	91006	島田榛北勤労者福祉共済会
121	91007	島田木材協同組合
122	91008	静岡県建設労働組合 島田支部
123	91010	中部労務センター

N0	事業所番号	事業所名
124	91017	(協)島田計器部品センター
125	91020	(株)アイピーオー
126	91021	(株)丸一島田魚市場
127	91046	社会福祉法人こばと会
128	91047	こばと保育園
129	91048	ゆたか保育園
130	91056	あかり株式会社
131	91059	青色申告会 島田支部
132	91060	島田自家用自動車協会
133	91061	(福)島田市社会福祉協議会
134	91062	牧之原畑地総合整備土地改良区
135	91063	(一社)真寿
136	91064	チャイルドファーストなごみ(株)
137	91065	(有)中部荷役車輛サービス
138	91066	(有)山朝 豆や
139	93014	大畑修司事務所
140	93053	(福)五和会 大津保育園
141	94001	わくわくスポーツクラブ北川
142	94002	(株)兵庫親林開発

<初倉地区>

N0	事業所番号	事業所名
1	11159	白髭工房
2	16001	(有)赤堀住宅
3	16027	白石建築
4	16035	(株)河村組
5	16046	桑高建設(株)
6	16047	(株)サインアート ツカ
7	16062	(有)エスティーホーム
8	16092	(株)アマノコーポレーション
9	16162	(株)島田グリーンセンター
10	16163	(株)関本管工
11	16165	(株)フジタ塗装
12	21067	(資)松野鋳造所
13	21164	(有)塚本製作所
14	21172	(有)梅沢工機
15	26010	(株)鈴木木工
16	26045	(株)大成木工
17	26054	(株)佐塚工業所
18	26055	(株)すばる産業
19	26057	(株)ベルスター・スズキ
20	26064	(有)酒井鉄工所
21	26066	(株)エーピーアイ
22	26068	成瀬製作所
23	26076	山崎溶接所
24	26091	星成商事(株)
25	26095	(有)原崎鉄工所
26	26106	(株)アキタファインブランキング

N0	事業所番号	事業所名
27	26157	(株) A P S
28	26160	大一コンテナー(株)
29	26161	丸天星工業(株)
30	26164	海堀フロント工業(株)
31	46002	成澤商運(有)
32	46004	島田トラック運輸(株)
33	46006	山岸運送(株)
34	46007	(株)YCL
35	46008	(株)ヤマトコーポレーション
36	46009	(株)山岸ロジスターズ
37	66001	(株)太田
38	66024	(株)ミヤムラ
39	66030	大塚石油(有)
40	66122	トーヨー自販(株)
41	86013	池田や
42	86108	(有)平松クリーニング店
43	86111	初倉タイヤサービス
44	86115	(有)成岡
45	86131	(有)タハラ商事
46	86132	みよしの
47	86133	ゆうは
48	96016	杉本土地家屋調査士事務所
49	96017	(福)初倉福祉会 初倉保育園
50	96054	(株)科研
51	96056	あきやま眼科
52	96057	(有)スノーベル

<六合地区>

N0	事業所番号	事業所名
1	11095	(株)小島建材
2	15030	宝塗装
3	15039	(有)六南園
4	15058	(株)小林板金工業
5	15081	伊藤建築店
6	15099	松浦塗装店
7	15124	(有)園田設備
8	15125	杉村建築事務所
9	15164	(有)加藤鐵工
10	15165	(有)東工業
11	16053	(有)イケウチ
12	21168	(株)鈴木化学工業所
13	21171	(有)園田プラスチック
14	24103	(有)五條工機
15	24104	(株)神戸煙火工場
16	25007	(株)大石溶接
17	25008	(有)星野鉄工所
18	25029	(有)岩倉溶接工業所
19	25032	(有)見原精工
20	25040	大同産業(株)
21	25046	(株)大井産業機械
22	25062	秋原木工所
23	25078	(有)大石製作

N0	事業所番号	事業所名
24	25115	古谷家具工芸
25	25120	(有)大畑熔接工業所
26	25169	小室工業(株)
27	35004	(株)寿電機
28	35008	山本管工
29	55002	(株)スンエン
30	55003	大和鋼材(株)
31	65003	クボタ電器
32	65027	(有)曾根商店
33	65032	(株)ホンダ中部販売
34	71011	(有)シー・フィールド
35	75006	(株)松浦企業
36	75007	平松保険サービス
37	81142	(有)島田環境保全センター
38	85011	ソネットプラン
39	85018	(有)東栄
40	85027	美容室 アスティオス
41	86020	東海特殊洗業(株)
42	95000	(福)たけのこ会 たけのこ保育園
43	95001	幼保連携型認定こども園 エルフのみらい
44	95002	幼保連携型認定こども園 エルフのゆめ
45	95003	(株)F B J コンサルタント

<金谷地区>

N0	事業所番号	事業所名
1	17002	(有)渡邊組
2	17009	大塚左官工業
3	17011	アクトホーム(株)
4	17014	駿遠住宅(株)
5	17032	松下瓦工業(株)
6	17033	平成建工
7	17034	光明建設
8	17166	(有)牧野設備
9	17167	中川塗装
10	17169	池村建設(株)
11	17170	(有)加藤建築
12	17171	(株)大石商店
13	17172	(有)藤原建築
14	17173	(株)智板金
15	26153	(有)雄大工業
16	27028	仲田園
17	27029	松山木工
18	27032	杉山製作所
19	27033	長野木工
20	27166	東京医薬紙器(株)
21	27167	(有)ティークラフト
22	27168	サンエムパッケージ(株)
23	27169	(株)長谷川印刷
24	27170	(有)落合製材所
25	27171	沼津熔銅(株)
26	27172	(株)鹿祿 静岡工場
27	37015	森下商事(株)
28	37016	(協組)志太榛原ガス供給センター
29	37018	(株)増商
30	47004	丸清運輸(株)
31	47005	水谷運輸(株)

N0	事業所番号	事業所名
32	47006	駿遠自動車(株)
33	47007	(株)北榛物流
34	47008	(有)杉本建材
35	57020	(有)いしや商店
36	67093	(有)こいずみ
37	67098	和重
38	67099	進士薬局
39	67100	(有)マルカ加藤園
40	87026	(株)カナヤ観光
41	87051	島田市商工会
42	87052	鈴木電気保安管理事務所
43	87054	(有)沙留漫
44	87105	クリーニングもちづか
45	87128	(有)おせん
46	87129	福助
47	87130	(株)K O N E
48	91057	(特非)緑がわ
49	96053	NPO フリースペース・うえるびー
50	97013	(福)五和会 五和保育園
51	97031	(有)エーワイ環境開発
52	97032	大覚寺
53	97054	(福)山の家福祉会 神谷城保育園
54	97055	(一社) 島田市観光協会
55	97056	グループホームひざり
56	97057	(福)山の家福祉会 金谷中央保育園
57	97058	(福)五和会 本田山荘
58	97059	(福)こころ
59	97061	わくわくスポーツクラブ
60	97062	(特非)きらり
61	97063	(特養)ひざり

<川根地区>

N0	事業所番号	事業所名
1	18025	(株)田崎組
2	18026	(有)坂下建築店
3	18027	(有)八木製作所
4	18028	松島左官店
5	18029	大石建築
6	28010	たいやきや
7	28155	KAWANE ネット
8	58008	(株)オカムラ
9	58016	(株)朝日園
10	58020	(株)寿園
11	68001	大川家
12	68002	もちや精肉店
13	68009	太田屋商店

N0	事業所番号	事業所名
14	68125	(有)森下石油店
15	68126	田村衣料店
16	88007	ファッションクリーニング高岸
17	88012	(有)ブライダルアドバンスオキ
18	88054	ヘアーサロンにしむら
19	88115	工藤新聞店
20	88121	(株)川根町温泉
21	88122	(有)谷澤自動車钣金塗装
22	88123	四季折々
23	98021	(株)松井測量設計事務所
24	98027	中澤 善一
25	98031	特非) N P O まちづくり川根の会
26	98032	(福)五和会 かわね保育園

<川根本町地区>

N0	事業所番号	事業所名
1	19004	(株)富田工務店
2	19007	(有)長塚組
3	19009	(株)エム・エー・フジタ
4	19016	(有)中村工務店
5	19033	森下建装
6	19148	(有)山本鉄工
7	19150	(株)柳澤組
8	19151	(有)西村電設
9	19152	(有)太田鉄工所
10	19153	(株)中道建築
11	29153	(有)松山建具
12	29165	ケーブルテクニカ(株)
13	29166	川根インダストリー(株)
14	29167	西建機材
15	39003	蘭田電気
16	39021	ジュン電気

N0	事業所番号	事業所名
17	39022	(株)中村電気工業
18	69010	光林堂
19	69024	紅竹食堂
20	69030	瀧廣商店
21	69033	ノンキ堂生田商店
22	69034	静岡屋
23	69128	(株)長島園
24	69129	(有)みなみ
25	89017	(有)地名モータース
26	89020	(有)タカド・ビル・サービス
27	89023	(株)奥大井観光ホテル翠紅苑
28	89030	(株)長塚石油
29	89032	さか希
30	99019	川根本町商工会
31	99032	(有)川根浄化槽管理センター

<その他地区>

N0	事業所番号	事業所名
1	16044	(株)中尾建設工業
2	17156	(株)あがた造作所

N0	事業所番号	事業所名
3	26038	(株)中部プログレス
4	64002	(株)ユーマート



●新規加入事業所紹介 **3**事業所

(令和6年7月1日～令和7年6月1日)

入会日	事業所番号	事業所名	所在地
令和7年3月1日	16165	(株)フジタ塗装	島田市船木
令和7年3月1日	91066	(有)山朝 豆や	島田市祇園町
令和7年5月1日	81148	にこぱんベーカリー	島田市御飯屋町



『会員証』の提示で、割引・特典が受けられます。

- ・ご利用の際は、必ず事前（施設利用前または料金精算前）に共済会会員であることを伝え、会員証を提示してください。
- ・サービス内容が変更になることがありますので、御利用前に施設にご確認ください。
- ・島田榛北勤労者福祉共済会ホームページ「会員証提示割引」のページでもお知らせしています。

中部地区 共済会・サービスセンター 指定割引契約店

(令和7年6月1日現在)

担当	施設名	住所・電話	割引品目・割引内容
宿泊	寸又峡の宿 翠紅苑	榛原郡川根本町千頭279 Tel.0547-59-3100	宿泊料金 休前日を除き1,000円引 ※直接予約のみ(旅行エージェント等を除く) チェックイン時に会員証提示のこと。
	ホテル オーレ	藤枝市前島1-3-1 Tel.054-634-0001	宿泊料金 定価の500円割引(1室最大500円まで) ※会員本人のみ ※予約時に全福センター会員であることを伝えてください ※電話での予約のみ利用可能
	静波スウィングビーチ	牧之原市静波2228-43 Tel.0548-22-1717	宿泊:表示価格より10%割引 ※ホテル特定期間(年末年始、ゴールデンウィーク、夏期)は除外 スポーツ施設:表示価格より10%割引 (テニスコート、ラケットボール、パターゴルフ、グラウンドゴルフ、卓球、シュミレーションゴルフ、ワーケーションルーム、セミナールーム) ※会員証はご利用の事前にお申し出ください
	①河口湖カントリーコテージBan ②ほとりのホテルBan ③ほとりのテラスBan	山梨県南都留郡 富士河口湖町河口2092 ①Tel.0555-76-8090 (予約センター) ②③Tel.0555-73-9001 (予約センター)	宿泊料金:基本料金から10%OFF 季節に合わせたオリジナルティープレゼント
旅行	大鉄観光サービス【全店】	本社営業所 Tel.0547-46-3131 静岡営業所 Tel.054-204-0531 浜松営業所 Tel.053-456-0901	国内フレンドツアー→旅行代金の5%割引 (謝恩企画商品は除く) ※対象会員と同居家族
	アンビア ツアーズ【本社営業所】	焼津市栄町2-2-21 Tel.054-620-7725	国内アンビア倶楽部→旅行代金の5%割引 海外アンビア倶楽部→旅行代金の3%割引 (謝恩、特別企画商品は除く) ※対象会員のみのみ
	静鉄ジョイステップバス	焼津市塩津294-5 Tel.054-639-7511	国内主催旅行→旅行代金の3%割引 (特別企画商品は除く) ※対象 会員のみのみ
スポーツ	島田市総合スポーツセンター ローズアリーナ	島田市野田1689 Tel.0547-37-4539	月会費 5,940円→4,840円
	ABILES GOLF STUDIO	島田市中河町8953-1 Tel. 0547-39-3305	ビジター通常料金 2,750円(税込)/60分を2,200円(税込)/60分に割引 (株ヤマトコーポレーション アビリス事業部 (山岸運送グループ))
	藤枝グラウンドボウル	藤枝市下間652 Tel.054-641-8381	通常ゲーム 1ゲームに付き100円引き 袋井・浜岡グラウンドボウルも可 ※他の割引等と併用はできません。 ※団体予約・大会及び他の割引等と併用はできません。
	千代テニスクラブ	静岡市葵区千代618 Tel.054-278-3261	①テニススクールの入会金1,100円OFF ②テニスコート面貸し10%OFF ③テニスクラブ会員の入会金10%OFF
	Pilates+Running yuie	静岡市葵区伝馬町21-2 Tel.054-252-7033	・グループレッスン体験1回1,000円(税抜) ・グループレッスン回数券6回(3ヶ月有効) 12,000円→9,600円(税抜) ※利用対象者:会員と同居家族 ※その他割引等と併用不可
	グランツフィットネス	静岡市駿河区敷地1-18-28 Tel.054-237-1076	スイミング、フィットネス、カルチャー学習塾 入会金・事務手数料・初月会費→0円 1日体験無料
	(株)天王スポーツプラザ	焼津市利右衛門357-8 Tel.054-622-3523	ゴルフ練習用ボール10枚綴り10コイン(1コイン60球)の回数券 通常価格1冊5,000円 → 4,500円
	リンクス 西焼津ゴルフガーデン	焼津市大住406-1 Tel.054-626-6211	受付窓口での1万円チャージ以上の際 ①1万円→50球サービス ②2万円→100球サービス
	大谷ゴルフ場	静岡市駿河区大谷5905-1 Tel.054-237-2717	練習場回数券をご購入の方、1カゴ(500円分)ボールサービス ※会員証提示者と同乗者1名まで ※他サービスとの併用不可
	時ヶ谷ゴルフクラブ	藤枝市時ヶ谷1461-10 Tel.054-631-9437	会員証提示でゴルフ練習場2時間打ち放題10枚綴り 通常価格20,000円を18,000円に割引
	①HAS浜松乗馬クラブ ②HAS岩田若葉乗馬クラブ	①浜松市三方原町2691 ②磐田市見付1650 ①②Tel.053-436-7979	乗馬試乗会1回コース(騎乗時間30分) 通常料金スクール料金から30%OFF ※別途レンタル保険料が必要
	③HASパロミノポニークラブ	③御前崎市佐倉4556 ③Tel.053-436-7979	乗馬試乗会1回コース コース料金大人4400円・小中高3300円→無料 用具レンタル+保険料1,860円のみ必要。 ※要予約。会員と同伴者2名まで。 当クラブを初めてご利用の小学生～体重80キロ以下の方限定。
	SPOPIA プレミアムゴルフガーデン	静岡市葵区東町66 SPOPIAシラトリ静岡店内 Tel.054-275-2090	入会金20%OFF(会員証と身分証明書提示) 会員本人のみ
	TSUTAYA Conditioning SPOPIAシラトリ静岡店	静岡市葵区東町66 SPOPIAシラトリ静岡店内 Tel.054-275-20901	月会費永年500円引き(会員証と身分証明書提示) 会員本人のみ

担当	施設名	住所・電話	割引品目・割引内容
温浴施設	島田市田代の郷温泉 伊太和里の湯	島田市伊太1-22 Tel.0547-33-1148	※R6.7.1から料金改定があり、次のとおり変更があります。 島田市外在住の会員：会員証提示で市外在住者料金から割引あり。 ・大人(4時間) 市外在住一般料金 820円 → 会員証提示で 730円 ・小人(4時間) 市外在住一般料金 620円 → 会員証提示で 580円 島田市在住者は、住所確認で、大人590円、小人390円
	蓬萊の湯	島田市旭2-1-30 Tel.0547-34-4126	・大人入館料 一般料金から50円引き 対象：カード提示同時入館2名まで
	笑福の湯	焼津市柳新屋241-1 Tel.054-620-4126	・大人入館料 一般料金から50円引き 対象：カード提示同時入館2名まで
	木の花の湯 (このはなのゆ)	御殿場市深沢2839-1 Tel.0550-81-0330	入館料 大人(中学生以上) 平日1,700円→1,500円、 土休日2,100円→1,900円 こども(3歳～小学生) 平日900円→800円、土休日1,100円→1,000円
	リパティールリゾート久能山	静岡市駿河区古宿294 Tel.054-204-1310	フリータイム利用者にフェイスタオルサービス ※5名様まで ※特別割引期間は利用できない場合があります。
	リパティールリゾート大東温泉	掛川市国安2808-2 Tel.0537-72-1126	フリータイム利用者にフェイスタオルサービス ※3名様まで ※特別割引期間は利用できない場合があります。
	絶景日帰り温泉 竜宮殿本館	神奈川県足柄下郡箱根町 元箱根139 Tel.0460-83-1126	温泉入浴 中学生以上 通常 2,030円→ 1,700円 小学生 通常 1,100円→ 700円 3歳以上 通常 550円→ 330円 ※3歳未満利用不可
	伊豆市・湯の国会館	伊豆市青羽根188 Tel.0558-87-1192	一般大人200円割引 ※会員本人のみ
グループ	焼津ブランドホテル	焼津市浜当目1489 Tel.054-627-1121	<div> <div></div> <div> レストラン・宿泊基本料金 10%割引 (ろうきんマイプランクラブ) ※1グループ5名様まで ※その他割引等と併用不可 </div> </div>
	焼津四川飯店&ガーデンズ	焼津市西小川13-6-1 Tel.054-626-4000	
	中島屋ブランドホテル	静岡市葵区紺屋町3-10 Tel.054-253-1151	
	藤枝四川飯店&ガーデンズ	藤枝市田沼1-23 Tel.054-634-4000	
	ホテルアソシア静岡	静岡市葵区黒金町56 Tel.054-254-4141	飲食代金の総額10%OFF ※ホテル内レストラン7店舗すべて対象 (但し、正月・クリスマス期間は除く) 会員と同伴者何名でも可
	ホテルグランヒルズ静岡	静岡市駿河区南町18-1 Tel.054-284-0111	レストラン5%割引。 ※1枚の会員証で8名まで ※他の割引併用不可。 ※イベント・プラン商品は対象外
	はとばキッチン	静岡市清水区入船町13-15 エスパルスドリームプラザ1階 Tel.054-354-3370	食事代5%割引(アルコールは除く) ※5名様まで
	清水魚市場河岸の市 まぐろ館/いちば館	静岡市清水区島崎町149 Tel.054-355-3575	サービスを受けられる店舗と対象外の店舗があります。 利用時に、各店舗にご確認ください。
	カルビー丁	静岡店・富士店・浜北店	10%OFF(値引上限3,000円) ※他の割引との併用不可
	赤から	東静岡店・富士宮店・ 浜松初生店	10%OFF(値引上限3,000円) ※他の割引との併用不可
	かに料理 甲羅	静岡本店・浜松本店・ 浜松高林店	5%OFF(値引上限3,000円) ※他の割引との併用不可
	E→F CURRY	藤枝高柳店・蓮華寺池店・ 富士店	お食事(料理、飲み物)代金を10%割引 ※会員と同伴者何名でも可
	澤木屋	静岡市葵区城内町2-1 Tel.054-255-7397	すんぶ焼き1個だけ半額
	清水チャーハン食堂	静岡市清水区入船町13-15 エスパルスドリームプラザ1F Tel.054-351-1288	お食事の方に限り ・ミニサラダ又はミニ杏仁豆腐 サービス ※会員証1枚につき1つ
	麺屋ARIGA	静岡市清水区入江岡町15-26 Tel.054-689-7200	味玉か小ライスのどちらかおひとつサービス ※4名様まで
	ラ アヴェニール	静岡市駿河区登呂5丁目19-38 Tel.054-288-3388	お会計から10%割引(10名迄) ※他割引併用及びグルメ媒体からの予約は不可※現金払いのみ
	ハンバーグレストラン びっくりドンキー	東町店、長泉町店、函南店、 御殿場店、小田原店	会員証1枚で1組 飲食代5%OFF ※他割引との併用不可 ※テイクアウト商品も割引対象
	Les Tournesols (レ・トゥーヌゾル)	藤枝市大洲4-13-58 Tel.0120-63-4325	2,000円以上の商品購入で、焼き菓子1個プレゼント
	食事処 わがまま	静岡市駿河区用宗2-17-2 Tel.054-270-7737	会員証提示し、海鮮丼又はわがまま丼のどちらかを注文した方へ 刺身一点盛プレゼント
	大庄水産 藤枝店 静岡駅前店	藤枝店 藤枝市駅前1丁目3-2 駅前会館ビル1F Tel.054-644-4031 静岡駅前 店葵区御幸町6 静岡セントラルビル1F Tel.054-254-0506	ファーストドリンク1杯サービス(地酒ボトル不可) 又は ご宴会5,000円→4,500円(10%off) ※一枚の会員証で10名様まで

担当	施設名	住所・電話	割引品目・割引内容
グルメ	焼肉ホルモン たけ田 静岡呉服町店	静岡市葵区呉服町2-7-11 幸福ビル2階 Tel.054-291-5518	ファーストドリンク1杯サービス ※一枚の会員証提示で10名まで
	定食のまる大 静岡北口店	静岡市葵区御幸町11-8 レイアアップ御幸町ビル1F Tel.054-291-5518	ファーストドリンク1杯サービス ※一枚の会員証提示で10名まで
健康美容	聖隷健康サポートセンター Shizuoka	静岡市駿河区曲金6-8-5-2 マークス・ザ・タワー東静岡2階~4階 Tel.0120-283-170	1日人間ドック・脳ドック・スペシャルドック 2,200円引 ※健康保険組合、市町村等の補助との併用不可
	公益財団法人静岡県予防医学協会 総合健診センターヘルスポート	藤枝市善左衛門2-19-8 Tel.0120-39-6460	人間ドック(日帰り)基本コース 税込価格から2,000円引き ※対象:会員と登録同居家族
	ビューティーウテナ	藤枝市駅前2-1-14 Tel.054-641-0744	ヘアー、エステ、着付け 10%割引 対象:会員と登録家族
	パールエステサロン	御前崎市白羽5930-1 Tel.0548-63-5030	エステ、脱毛、よもぎ蒸し ※各10%引き、当日会員カード提示
	はせがわ整骨院	焼津市浜当目4-13-8 Tel.054-628-4074	物販10%OFF ※会員及び登録同居家族
	やまざき整体	榛原郡吉田町片岡88-10 Tel.090-9191-9093	初診料5,500円(通常6,600円)
	東洋医学 本杉整体	牧之原市勝保1739-1 Tel.0548-22-8912	整体治療費から500円割引 及び 愛カードポイント2倍付与 会員(会員証提示者)
	CUT salon HnT	静岡市葵区羽鳥4丁目1-11	全メニュー5%引き
	アルティガーデン	藤枝市小石川3-18-40 Tel.054-646-2003	会員証提示で全メニュー20%割引 ※会員及び登録同居家族
	ハワイアンエステ「マナ・ハワイスパ」	藤枝市岡部町岡部1073-1 Tel.090-3952-0407	会員証提示で初回利用時1,000円割引 ※会員及び登録同居家族 他のサービスとの併用可
シンヨッピング	Chouette ami (シュエット アミ)	牧之原市勝保東萩間2792-6 Tel.090-9915-3384	女性専用エステ 緑茶エステ 通常12,000円を8,800円(初回のみ) その他のエステメニュー 10%割引(初回のみ)
	スノーベル コンタクト	島田市阪本1601-11 Tel.0547-30-4377	1日使い捨てコンタクトレンズ ワンデーUVクリスタ 30枚入り 6箱 通常 12,210円 を 9,900円(税込) ※会員証を御提示ください。御家族も可。 ※度数がわかるものがあれば購入のみ可。(ただし、返品・返金不可) LINE購入はこちらから → LINE ID @hpr6375i
	贈り物の店コンツナ	藤枝市岡出山2-10-22 Tel.054-641-6543	総合ギフト用品 会員価格販売
	(株)島村膳文堂 とうぶんどう工房	藤枝市田沼1-15-8 Tel.054-635-1305	現金購入で通常価格から更に5%割引
	マスダグリーン	藤枝市清里1-1-1 Tel.054-638-4188	10%割引(特売品・一部資材を除く)
	メガネトップ・眼鏡市場	県内各地 Tel.054-275-5001	眼鏡・コンタクトレンズ・サングラス 店頭表示価格より5%OFF (補聴器・販売備品は除く、その他割引券との併用不可)
	メガネスーパー	全国各地 Tel.0120-209-060	メガネ・サングラス・コンタクト・補聴器 10%OFF(特価品除く)
	SPOPIAシラトリ	静岡県内	定価販売の商品に限り10%OFF(現金支払いのみ) ※200円割引券との併用可
レジャー	AKAISHI (靴)	静岡市駿河区丸子6955-3 Tel.0800-300-5551	店舗で初めて会員証を提示した方に限り 500円OFF ※税込3,000円以上の購入時 ※新規/既存問わず対象
	TOURIST INFORMATION おおいなび	島田市竹下62番地 KADODE OOIGAWA 東棟 Tel.0547-39-3166	テイクアウト緑茶 1杯 50円引き ※1会員1杯
	藤枝シネ・プレーゴ	藤枝市前島1-7-10Bivi藤枝4F Tel.054-668-9511	【会員証提示】会員のみ 2,000円→1,800円 ※共通割引券使用 不可 【6月・11月のみ特別月間】会員のみ 2,000円→1,300円 ※共通割引券併用 可
	静岡東宝会館	静岡市葵区七間町17 Tel.054-252-3854	会員証1枚につき1名のみ1,800円→1,600円 (共通割引券利用券との併用はできません)
	森町体験の里 アクティ森	周智郡森町問詰1115-1 Tel.0538-85-0115	体験料金の10%割引 ※4名まで
	静岡市美術館	静岡市葵区紺屋町17-1 Tel.054-273-1515	展覧会観覧一般料金→団体料金(会員と同居家族)
	駿府博物館	静岡市駿河区登呂3-1-1 静岡新聞放送会館2F Tel.054-284-3216	高校生以上の入館料 20%割引 ※1枚の会員証で2名まで
	いちご狩りパーク& いちごcafé 久能屋	静岡市駿河区根古屋30 Tel.054-237-0610	いちごcaféメニュー 10%OFF ※会員と同伴者何名でも可
	GAME USA	焼津市石津港町2-4 Tel.054-624-5237	メダルコーナーでのメダル1枚(150ゲーム)通常400円を200円 ※会員及び同居登録家族

担当	施設名	住所・電話	割引品目・割引内容
レ ジ ャ ー	ちびまる子ちゃんランド	静岡市清水区入船町13-15 エスパルスドリームプラザ3階 Tel.054-354-3360	入場料、通常入館料から10%OFF ※5名まで
	藤枝市民会館	藤枝市岡出山1-11-1 Tel.054-643-3931	5%割引(自主事業のみ・一部事業を除く)
	下田海中水族館	下田市3-22-31 Tel.0558-22-3567	大人200円引 小人100円引
	下田ロープウェイ	下田市本郷1-3-2 Tel.0558-22-1211	乗車運賃の10%割引 ※5名まで
	伊豆三津シーパラダイス	沼津市内浦長浜3-1 Tel.055-943-2331	入場料 中学生以上 2,200円→1,800円 4歳～小学生 1,100円→900円 対象5名まで
	黄金崎クリスタルパーク	賀茂郡西伊豆町宇久須2204-3 Tel.0558-55-1515	入館料 大人 800円→720円 小・中学生400円→360円
	XCUBE	浜松市中区鍛冶町1-2 かじ町プラザ3階 Tel.053-488-7666	60分以上のフリーパス1枚購入ごとに100円割引(何名でも可) ※他クーポンとの併用不可
	箱根水族館	神奈川県足柄下郡箱根町 元箱根139 Tel.0460-83-1151 (箱根園)	中学生以上 通常 1,500円→ 1,200円 4歳～小学生 通常 750円→ 600円
	箱根 駒ヶ岳ロープウェイ		往復乗車券 中学生以上 通常 1,800円→ 1,620円 小学生 通常 900円→ 810円
	箱根・芦ノ湖 水陸両用 ニンジャバス		(通常期) 中学生以上 通常 2,400円→ 2,200円 3歳～小学生 通常 1,200円→ 1,100円 (繁忙期) 中学生以上 通常 2,600円→ 2,400円 3歳～小学生 通常 1,300円→ 1,200円
く ら し	SBS学苑	浜松校・藤枝校・静岡校・ パルシェ校・イーラde沼津校	会員:入会金無料 同居家族:入会金半額
	ニチライフ(家事代行)	Tel.0120-212-295	「デビューライフ」「スポットプラン」「定期プラン」 5%割引
	車のシズヨシ	牧之原市静波2260-13 Tel.0548-22-2668	自動車購入時/新車:1万円キャッシュバック 会員(会員証提示者)及び登録家族
	(有)高林タイヤ	牧之原市地頭方574-4 Tel.0548-58-0856	FALKEN(ファルケン)・ダンロップの乗用車用タイヤ購入時5%引き 会員(会員証提示者)
	ウルトラ車検 静岡葵	静岡市葵区古庄1丁目7-4 (株)Myu Tel.054-267-0960 Fax.054-267-0961	車検ご利用の方 定価13,000円(税抜)から2,000円割引 さらにコメダ珈琲回数券(3,100円分)プレゼント ※要事前予約
	(株)プレス	Tel.0120-99-4576 http://www.kk-bless.com/	・バリューコース(換気扇・キッチン・浴室・トイレ) 52,780円 → 38,000円 ・台所レンジフード清掃 11,000円 → 8,980円 ・浴室清掃A(換気扇廻り・バスタブ下) 11,000円 → 8,980円 ・浴室清掃B(天井・壁・扉・バスタブ・蛇口) 12,000円 → 9,800円 ・エアコン清掃 9,800円 → 8,980円 ・エアコン(フィルター自動洗浄機能付き)清掃 18,000円 → 15,800円 ・お掃除便利便2時間 18,000円 → 12,000円 ・レンジフードフィルター(無料おためしサービス) 2,900円×枚数→0円 ※申し込み時に会員である旨を伝え、作業時に会員証を提示してください ※表示は税抜き価格です
	東海埠頭	静岡市清水区横砂408-13 Tel.054-364-2101	シロアリ業務、見積価格より10%OFF ※他クーポン券との併用不可
	(株)牧之原石材	牧之原市細江4309-2 Tel.0548-22-0103	墓石購入時に石種ワンランクアップ または 字彫・納骨サポート・墓石クリーニング 1,100円割引
	戸越税理士事務所/株式会社 TOCオフィスコンサルティング	静岡市葵区日出町2-1 田中産商第一生命ビル7階 Tel.054-273-2121	無料税務相談(初回30分) ※ZOOM、TEL可 ※個人事業、法人、相続、補助金、節税、資産活用等 ※月5組限定 ※会員と同伴者2名まで
	税理士法人 ヴォヤージュ	牧之原市静波1747-40 Tel.0548-22-6196	初回 相談 無料
	結婚相手と出会うなら 静岡ツヴァイ	静岡市葵区御幸町11-30 エクセルワードビル4階 Tel.054-273-5665	入会金 118,800円から 11,000円割引 (107,800円で入会できます。)
	ホテルアソシア静岡 ウェディング	静岡市葵区黒金町56 Tel.054-254-4140	挙式料 割引 (20名様以上の挙式100%割引、20様以下の場合50%割引) ※ホテルホームページからの予約+会員証提示 ※1枚の提示で1組まで
	静岡朝日テレビカルチャー 島田スクール 藤枝スクール 静岡スクール	島田スクール 島田市本通3-6-1歩歩路2F Tel.0547-37-1941 藤枝スクール 藤枝市前島1-3-1ホテルオーレ3F Tel.054-634-3330 静岡スクール 静岡市葵区鷹匠1-1-1新静岡セノバ5F Tel.054-251-4141	入会金3,300円、中学生以下1,650円が無料 ※会員証1枚の提示で本人と同居家族が無料 ※別途入会事務手数料はかかります。

御入会受付中

事業所の福利厚生を充実をサポートします。お問い合わせは下記まで

共済会だより

【編集兼発行人】

島田榛北勤労者福祉共済会 会長 鈴木 信雄

〒427-0056 島田市大津通1964番地の4

ホームページ <http://sh-kyousaikai.jp/>

令和7年6月 発行